

ΠΡΑΓΜΑΤΕΙΑΙ ΤΗΣ ΑΚΑΔΗΜΙΑΣ ΑΘΗΝΩΝ
ΤΟΜΟΣ 58

ΜΟΝΗ ΒΑΤΟΠΕΔΙΟΥ

ΚΑΤ' ΕΠΙΧΡΗΜΑΤΟΣ
ΤΕΥΧΟΣ ΔΕΥΤΕΡΟ
LIST OF PLATES
ΠΙΝΑΚΕΣ

ΥΠΟ
ΠΑΥΛΟΥ Μ. ΜΥΛΩΝΑ



ΓΡΑΦΕΙΟ ΔΗΜΟΣΙΕΥΜΑΤΩΝ ΤΗΣ ΑΚΑΔΗΜΙΑΣ ΑΘΗΝΩΝ
ΑΘΗΝΑΙ 2003

© Ἀκαδημία Ἀθηνῶν καὶ Παῦλος Μ. Μυλωνᾶς Ἀθήνα

Παραγωγή - Ἐκτύπωση: TEXT Ε.Π.Ε.

ISSN: 1107-6984

ISBN [SET]: 960-404-025-1

ISBN: 960-404-026-X

Ἐκδοτικὴ ἐπιμέλεια:

Γραφεῖο Δημοσιευμάτων Ἀκαδημίας Ἀθηνῶν,

Τεχνικὸ Γραφεῖο Π. Μυλωνᾶ, Ἀλεξάνδρα Ἀπ. Καραγεώργου

ΚΑΤΑΛΟΓΟΣ ΠΙΝΑΚΩΝ I-XXVI

- I. Οριζωνίωση του δονητού διακοσμητικού της Μουσής. Κλ. 1:200
- II. Τετάρτη Γενική Κατοχή της Μουσής από Τριές στις Κόρδες. Κλ. 1:400
- III. Πρώτη Γενική Κατοχή της Μουσής. Κλ. 1:400
- IV. Τετάρτη Γενική Κατοχή της Μουσής. Κλ. 1:400
- V. Πρώτη Γενική Κατοχή της Μουσής. Κλ. 1:400
- VI. Αποτίμηση της Βόρειας Όψης της Μουσής. Ψευδώνυμο σχέδιο. Κλ. 1:300
- VII. Αποτίμηση της Νότιας Όψης (αριστερά) της Κρήνης Κόρδας. Κλ. 1:100
- VIII. Ξεχωριστές από Κορδώνη. Αποτίμηση των τοιχογραφιών του δικτυωτού τοίχου. Κλ. 1:25
- IX. Κρήνη Κόρδα. Αποτίμηση του Ψεύδιου στην στάση του υστερίου. Κλ. 1:100
- X. Κρήνη Κόρδα. Αποτίμηση του Ψεύδιου στην στάση του πρώτου όρθου. Κλ. 1:100
- XI. Κρήνη Κόρδα. Αποτίμηση του Ψεύδιου στην στάση του δεξιού όρθου. Κλ. 1:100
- ΚΑΤΑΛΟΓΟΣ ΠΙΝΑΚΩΝ
LIST OF PLATES**
- XII. Κρήνη Κόρδα. Αποτίμηση του Ψεύδιου στην στάση του δεξιού όρθου. Κλ. 1:100
- XIII. Κρήνη Κόρδα. Αποτίμηση του Ψεύδιου στην στάση του Νοτίου όρθου (αριστερά). Κλ. 1:100
- XIV. Κρήνη Κόρδα. Κατοχή του πρώτου όρθου πριν από την διακοπή. Κλ. 1:100
- XV. Κρήνη Κόρδα. Κατοχή του δεξιού όρθου πριν από την διακοπή. Κλ. 1:100
- XVI. Κρήνη Κόρδα. Κατοχή υστερίου. Σχέδιο αναστήσεως. Κλ. 1:100
- XVII. Κρήνη Κόρδα. Κατοχή αριστερού. Σχέδιο αναστήσεως. Κλ. 1:100
- XVIII. Κρήνη Κόρδα. Κατοχή πρώτου όρθου. Σχέδιο αναστήσεως. Κλ. 1:100
- XIX. Κρήνη Κόρδα. Κατοχή δεύτερου όρθου. Σχέδιο αναστήσεως. Κλ. 1:100
- XX. Κρήνη Κόρδα. Κατοχή τρίτου όρθου. Σχέδιο αναστήσεως. Κλ. 1:100
- XXI. Κρήνη Κόρδα. Κατοχή του Α-Α. Σχέδιο αναστήσεως. Κλ. 1:100
- XXII. Κρήνη Κόρδα. Βόρεια όψη (βόλευση). Σχέδιο αναστήσεως. Κλ. 1:100
- XXIII. Κρήνη Κόρδα. Νότια όψη (αριστερά). Σχέδιο αναστήσεως. Κλ. 1:100
- XXIV. Κρήνη Κόρδα. Σχέδιο αναστήσεως. Αίθουσα Βιβλιοθήκης. Σύνθετες εικόνες διακοσμητικής επί τοιχογραφία.
- XXV. Κρήνη Κόρδα. Σχέδιο αναστήσεως. Αίθουσα Συνεδρίου. Αναστρεφόμενα τοίχων και εικόνες διακοσμητικών ελλείπων όρθων. Αίθουσα Συνεδρίου. Σχέδιο ελλείπων όρθων των όρθων.
- XXVI. Κρήνη Κόρδα. Σχέδιο αναστήσεως. Σχέδιο βρεχόντων ελλείπων όρθων ισόγειου Α και Β ορόφου. Κλ. 1:200

ΚΑΤΑΛΟΓΟΣ ΠΙΝΑΚΩΝ, I-XXVI

- I. Ὅριζοντιογραφία τοῦ δομικοῦ συγκροτήματος τῆς Μονῆς. Κλ. 1:500
- II. Τμήματα Γενικῆς Κατόψεως τῆς Μονῆς καὶ Τομὲς στὶς Κόρδες. Κλ. 1:400
- III. Τμήματα Γενικῆς Κατόψεως τῆς Μονῆς. Κλ. 1:400
- IV. Τμήματα Γενικῆς Κατόψεως τῆς Μονῆς. Κλ. 1:400
- V. Τμήματα Γενικῆς Κατόψεως τῆς Μονῆς. Κλ. 1:400
- VI. Ἀποτύπωση τῆς Βόρειας Ὑψεως τῆς Μονῆς (ἔγχρωμο σχέδιο). Κλ. 1:300
- VII. Ἀποτύπωση τῆς Νότιας Ὑψεως (αὐλῆς) τῆς Καμμένης Κόρδας. Κλ. 1:100
- VIII. Ἐξωνάρθηκας τοῦ Καθολικοῦ. Ἀποτύπωση τῶν τοιχογραφιῶν τοῦ ἀνατολικοῦ τοίχου. Κλ. 1:25
- IX. Καμμένη Κόρδα. Ἀποτύπωση τοῦ Ἐρειπίου στὴν στάθμη τοῦ ἰσογείου. Κλ. 1:100
- X. Καμμένη Κόρδα. Ἀποτύπωση τοῦ Ἐρειπίου στὴν στάθμη τοῦ πρώτου ὀρόφου. Κλ. 1:100
- XI. Καμμένη Κόρδα. Ἀποτύπωση τοῦ Ἐρειπίου στὴν στάθμη τοῦ δευτέρου ὀρόφου. Κλ. 1:100
- XII. Καμμένη Κόρδα. Ἀποτύπωση τοῦ Ἐρειπίου. Βόρεια ὄψη. Κλ. 1:100
- XIII. Καμμένη Κόρδα. Ἀποτύπωση τοῦ Ἐρειπίου. Νότια ὄψη (αὐλῆς). Κλ. 1:100
- XIV. Καμμένη Κόρδα. Κάτοψη τοῦ πρώτου ὀρόφου πρὶν ἀπὸ τὴν πυρκαϊά. Κλ. 1:100
- XV. Καμμένη Κόρδα. Κάτοψη τοῦ δευτέρου ὀρόφου πρὶν ἀπὸ τὴν πυρκαϊά. Κλ. 1:100
- XVI. Καμμένη Κόρδα. Κάτοψη ὑπογείου. Σχέδιο ἀναστηλώσεως. Κλ. 1:100
- XVII. Καμμένη Κόρδα. Κάτοψη ἰσογείου. Σχέδιο ἀναστηλώσεως. Κλ. 1:100
- XVIII. Καμμένη Κόρδα. Κάτοψη πρώτου ὀρόφου. Σχέδιο ἀναστηλώσεως. Κλ. 1:100
- XIX. Καμμένη Κόρδα. Κάτοψη δευτέρου ὀρόφου. Σχέδιο ἀναστηλώσεως. Κλ. 1:100
- XX. Καμμένη Κόρδα. Κάτοψη τρίτου ὀρόφου. Σχέδιο ἀναστηλώσεως. Κλ. 1:100
- XXI. Καμμένη Κόρδα. Κατὰ μῆκος τομὴ Α-Α. Σχέδιο ἀναστηλώσεως. Κλ. 1:100
- XXII. Καμμένη Κόρδα. Βόρεια ὄψη (θάλασσας). Σχέδιο ἀναστηλώσεως. Κλ. 1:100
- XXIII. Καμμένη Κόρδα. Νότια ὄψη (αὐλῆς). Σχέδιο ἀναστηλώσεως. Κλ. 1:100
- XXIV. Καμμένη Κόρδα. Σχέδια ἀναστηλώσεως. Αἴθουσα Βιβλιοθήκης. Ξύλινες ἐπιτοίχιες βιβλιοθηκῆς καὶ παράθυρα
- XXV. Καμμένη Κόρδα. Σχέδια ἀναστηλώσεως. Αἴθουσα Συνοδικοῦ. Ἀναπτύγματα τοίχων καὶ σχέδια βαμμένων ξύλινων ὀροφῶν. Αἴθουσα Ξενῶνος. Σχέδια ξύλινων βαμμένων ὀροφῶν
- XXVI. Καμμένη Κόρδα. Σχέδια ἀναστηλώσεως. Σχέδια βαμμένων ξύλινων ὀροφῶν ἰσογείου, Α' καὶ Β' ὀρόφου. Κλ. 1:200

TABLE of PLATES, I-XXVI

- I. Topographical plan of the compound of the Monastery. Scale 1:500
- II. Partial plans of the Monastery and sections at the Wings. Scale 1:400
- III. Partial plans of the Monastery. Scale 1:400
- IV. Partial plans of the Monastery. Scale 1:400
- V. Partial plans of the Monastery. Scale 1:400
- VI. Measured drawing of the North Elevation of the Burned Wing, prior to the fire (water-color). Scale 1:300
- VII. Measured drawing of the South Elevation of the Burned Wing, prior to the fire (water-color). Scale 1:100
- VIII. Exonarthex of the Katholikón. Measured drawing of the frescoes. Scale 1:25
- IX. Burned Wing. Measured drawing of the Ruin at ground level. Scale 1:100
- X. Burned Wing. Measured drawing of the Ruin at 1st floor level. Scale 1:100
- XI. Burned Wing. Measured drawing of the Ruin at 2nd floor level. Scale 1:100
- XII. Burned Wing. Measured drawing of the Ruin. North elevation. Scale 1:100
- XIII. Burned Wing. Measured drawing of the Ruin. South elevation. Scale 1:100
- XIV. Burned Wing. Plan of the 1st floor level. Existing condition prior to the fire. Scale 1:100
- XV. Burned Wing. Plan of the 2nd floor level. Existing condition prior to the fire. Scale 1:100
- XVI. Burned Wing. Plan of basement. Restoration drawing. Scale 1:100
- XVII. Burned Wing. Ground-floor plan. Restoration drawing. Scale 1:100
- XVIII. Burned Wing. Plan of 1st floor. Restoration drawing. Scale 1:100
- XIX. Burned Wing. Plan of 2nd floor level. Restoration drawing. Scale 1:100
- XX. Burned Wing. Plan of 3rd floor level. Restoration drawing. Scale 1:100
- XXI. Burned Wing. Longitudinal section A-A. Restoration drawing. Scale 1:100
- XXII. Burned Wing. North elevation. Restoration drawing. Scale 1:100
- XXIII. Burned Wing. South elevation. Restoration drawing. Scale 1:100
- XXIV. Burned Wing. Restoration drawings. Library's furniture and windows
- XXV. Burned Wing. Furniture drawings for Synodikón and Guest-house
- XXVI. Burned Wing. Shop-drawings of coloured wooden ceilings at ground-floor, 1st and 2nd floors. Scale 1:200

B-B

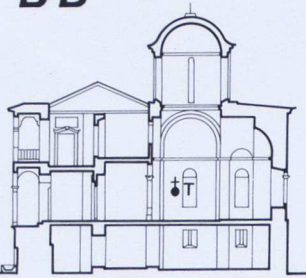

Γ-Γ

100

050

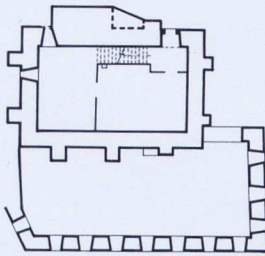

Eα

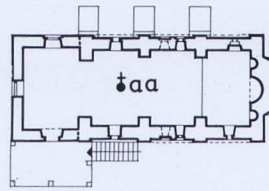

1877 m

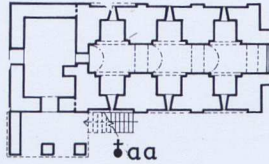

1877. M 146

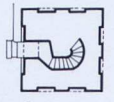

A1

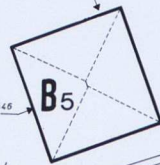

B5

A	3-E	ΚΑΘΟΛΙΚΟ
A1	3-D	ΚΩΔΩΝΟΣΤΑΣΙΟ
A2	3-D-E	IV ΩΡΟΛΟΓΙΟ
B	3-D-E	ΦΙΛΗΗ
B1		ΚΡΗΝΗ
B3	1-C-D	ΝΕΡΟΜΥΛΟΣ
B4	3-4-C-D	ΦΡΕΑΡ
B5	3-D-E	ΦΡΕΑΤΟΣΤΕΓΑΣΜΑ
B6	3-4-C	ΔΕΞΑΜΕΝΗ, κλειστή
B7	2-C	ΔΕΞΑΜΕΝΗ, άνοικτή
Γ	2-3-D-E	ΤΡΑΠΕΖΑ
Γα	2-C-D	III ΤΡΑΠΕΖΑ ΑΡΧΟΝΤΑΡΙΚΙΟΥ
Γ1	2-3-C	ΕΣΤΙΑ-ΜΑΓΕΙΡΕΙΟ
Γ2	2-3-C	ΜΑΓΚΙΠΕΙΟ-ΦΟΥΡΝΟΣ
Γ3	3-D	ΠΡΟΣΦΟΡΕΙΟ
Γ4	2-C	I ΑΠΟΘΗΚΗ ΑΛΕΥΡΩΝ
Δ	2-C	ΕΙΣΟΔΟΣ ΜΟΝΗΣ
Δα	2-C	ΠΑΛΑΙΑ ΕΙΣΟΔΟΣ
Δ1	2-C	ΚΟΥΒΟΥΚΛΙΟ ΕΙΣΟΔΟΥ
Δ2	2-C	ΘΥΡΩΡΕΙΟ-ΠΟΡΤΑΡΗΣ
Εα	4-C	ΠΥΡΓΟΣ ΜΕΤΑΜΟΡΦΩΣΕΩΣ του ΣΩΤΗΡΟΣ
Εβ	4-D	ΠΥΡΓΟΣ ΤΡΙΩΝ ΙΕΡΑΡΧΩΝ
Εγ	4-E	ΠΥΡΓΟΣ ΚΑΝΤΑΚΟΥΖΗΝΟΥ
Εδ	3-E-F	ΠΥΡΓΟΣ ΘΕΟΤΟΚΟΥ
Εε	2-E	ΠΥΡΓΟΣ ΣΥΝΟΔΙΚΟΥ
Εη	1-2-C	ΠΥΡΓΟΣ ΑΓΙΟΥ ΓΕΩΡΓΙΟΥ
Εθ	2-C	ΠΥΡΓΟΣ του ΠΡΟΔΡΟΜΟΥ
Εκ	3-B	ΠΥΡΓΟΣ
Ε1		ΟΧΥΡΩΣΕΙΣ
Z1	2-D-E	II ΣΥΝΟΔΙΚΟ
Z2		III ΑΡΧΟΝΤΑΡΙΚΙ
H		ΚΟΡΔΑ ΚΕΛΛΙΩΝ
H2	2-D-E	ΑΝΑΣΤΗΛΩΜΕΝΗ ΠΤΕΡΥΓΑ
Θ	3-F	IV ΒΙΒΛΙΟΘΗΚΗ
Θ1	2-3-D	II ΠΙΝΑΚΟΘΗΚΗ
Θ2	2-3-C-D	I ΣΚΕΥΟΦΥΛΑΚΙΟ
Θ3	2-D-E	I ΓΑΥΠΤΟΘΗΚΗ
Θ4	4-D	II ΠΑΛΑΙΟ ΣΧΟΛΕΙΟ
K	3-4-E-F	ΝΟΣΟΚΟΜΕΙΟ
K2	3-4-E	I ΦΑΡΜΑΚΕΙΟ
M	2-3-C-D	ΔΟΧΕΙΟ
M1	2-C	ΒΑΓΕΝΑΡΕΙΟ
M7	3-4-C	ΑΠΟΘΗΚΗ
M8	3-4-D	ΑΠΟΘΗΚΗ ΥΓΡΩΝ ΚΑΥΣΙΜΩΝ
M9	1-2-F	ΑΠΟΘΗΚΗ ΕΥΛΕΙΑΣ
N	3-D	ΚΗΡΟΠΛΑΣΤΕΙΟ
Π	1-B-C	ΚΙΟΣΚΙ
P	1-B-C	ΒΟΡΑΩΝΑΡΕΙΟ-ΣΤΑΥΛΟΣ
Σ	1-C-D	ΧΑΚΑΔΕΙΟ
Σ1	4-C-D	ΕΥΛΟΥΡΓΕΙΟ
T		ΕΡΓΑΤΟΣΠΙΤΟ
T1	1-D	ΣΠΙΤΙ ΚΗΠΟΥ
Τ2	2-D-E	- ΕΡΕΠΙΟ ΠΑΛΑΙΟΥ ΤΕΙΧΟΥΣ
Υ	4-C	ΗΛΕΚΤΡΙΚΟΣ ΣΤΑΘΜΟΣ
Φ	1-2-F	ΣΙΤΑΠΟΘΗΚΗ-ΟΡΡΕΙΟ
Χ	2-F-G	I ΤΕΛΩΝΕΙΟ-ΧΩΡΟΦΥΛΑΚΗ
Ψ	2-F-G	ΑΡΣΕΝΑΣ-ΝΕΩΣΟΙΚΟΣ
ΑΑ	1-E-F	ΑΘΩΝΙΑΣ ΣΧΟΛΗ

δα	4-C	*Αγ. ΑΝΑΡΓΥΡΟΙ, ΚΟΣΜΑΣ & ΔΑΜΙΑΝΟΣ
δβ	3-C	*Αγ. ΖΩΝΗ
δγ	2-3-E	*Αγ. ΔΗΜΗΤΡΙΟΣ, κάτω
δδ	3-D-E	*Αγ. ΝΙΚΟΛΑΟΣ, κάτω
δε	3-E	*Αγ. ΤΡΙΑΔΑ, άνω
δζ	3-E	*Αγ. ΑΡΧΑΓΓΕΛΟΙ, άνω
δη	2-3-E	I ΠΑΡΑΜΥΘΙΑ
δο	2-3-D-E	III *Αγ. ΑΠΟΣΤΟΛΟΙ
δικ	2-3-B-C	III ΤΙΜΙΟΣ ΠΡΟΔΡΟΜΟΣ
δλ	3-4-C	III *Αγ. ΘΕΟΔΩΡΟΙ, άνω
δμ	3-4-C	II *Αγ. ΜΗΝΑΣ, κάτω
δν	4-C	VI ΜΕΤΑΜΟΡΦΩΣΗ του ΣΩΤΗΡΟΣ
δξ	4-D	II ΤΡΕΙΣ ΙΕΡΑΡΧΕΣ
δπ	3-4-D-E	II *Αγ. ΘΩΜΑΣ
δρ	3-4-E	II ΙΩΑΝΝΗΣ ΘΕΟΛΟΓΟΣ, άνω
δσ	3-4-E	I ΙΩ. ΧΡΥΣΟΣΤΟΜΟΣ, κάτω
δτ	3-4-E-F	*Αγ. ΠΑΝΤΕΛΕΗΜΩΝ
δθ	3-E-F	ΓΕΝΝΗΣΙΟΝ ΘΕΟΤΟΚΟΥ
δκ	2-C-D	III *Αγ. ΑΝΔΡΕΑΣ, άνω
δλ	2-C-D	II *Αγ. ΓΕΩΡΓΙΟΣ, κάτω
δμ	1-B-C	*Αγ. ΜΟΔΕΣΤΟΣ
δν	2-G	*Αγ. ΝΙΚΟΛΑΟΣ
δξ	1-D-E	*Αγ. ΑΠΟΣΤΟΛΟΙ, Κοιμ/ριο

3

4

150

000

A

B

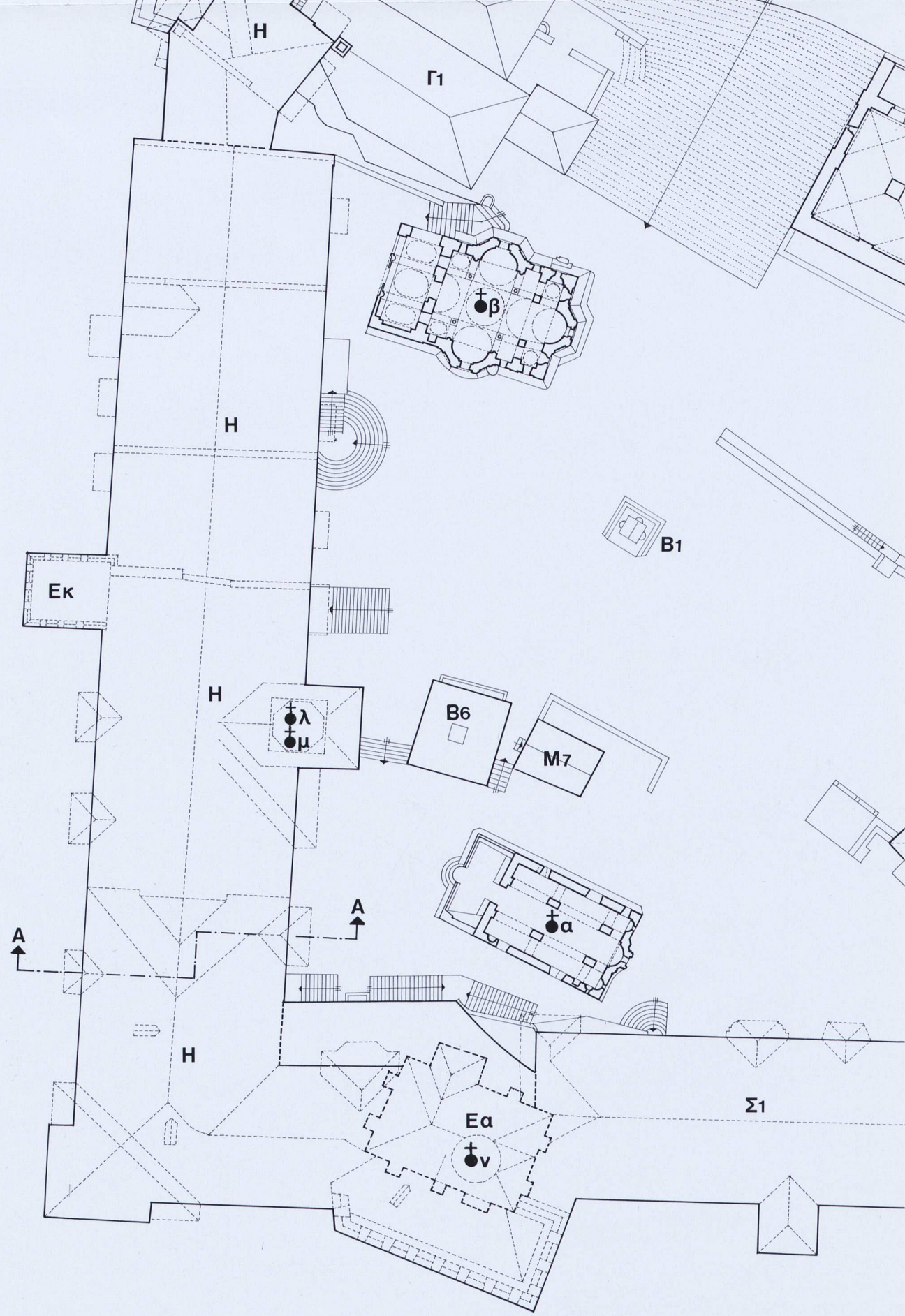

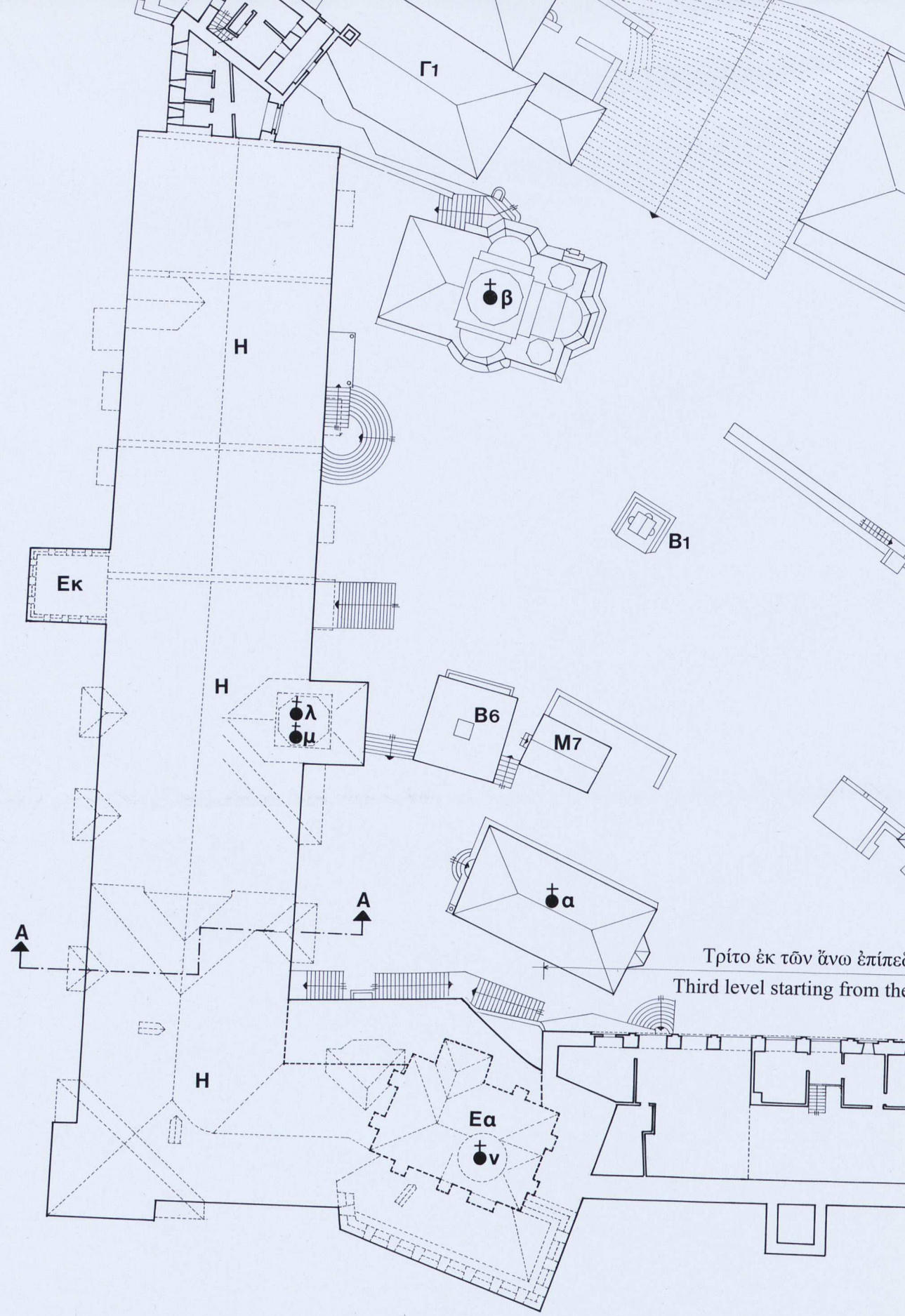

Τρίτο εκ τῶν ἄνω ἐπίπεδων
 Third level starting from the

Πρώτο εκ των άνω επίπεδο
First level starting from the roof

Δεύτερο εκ των άνω επίπεδο
Second level starting from the roof

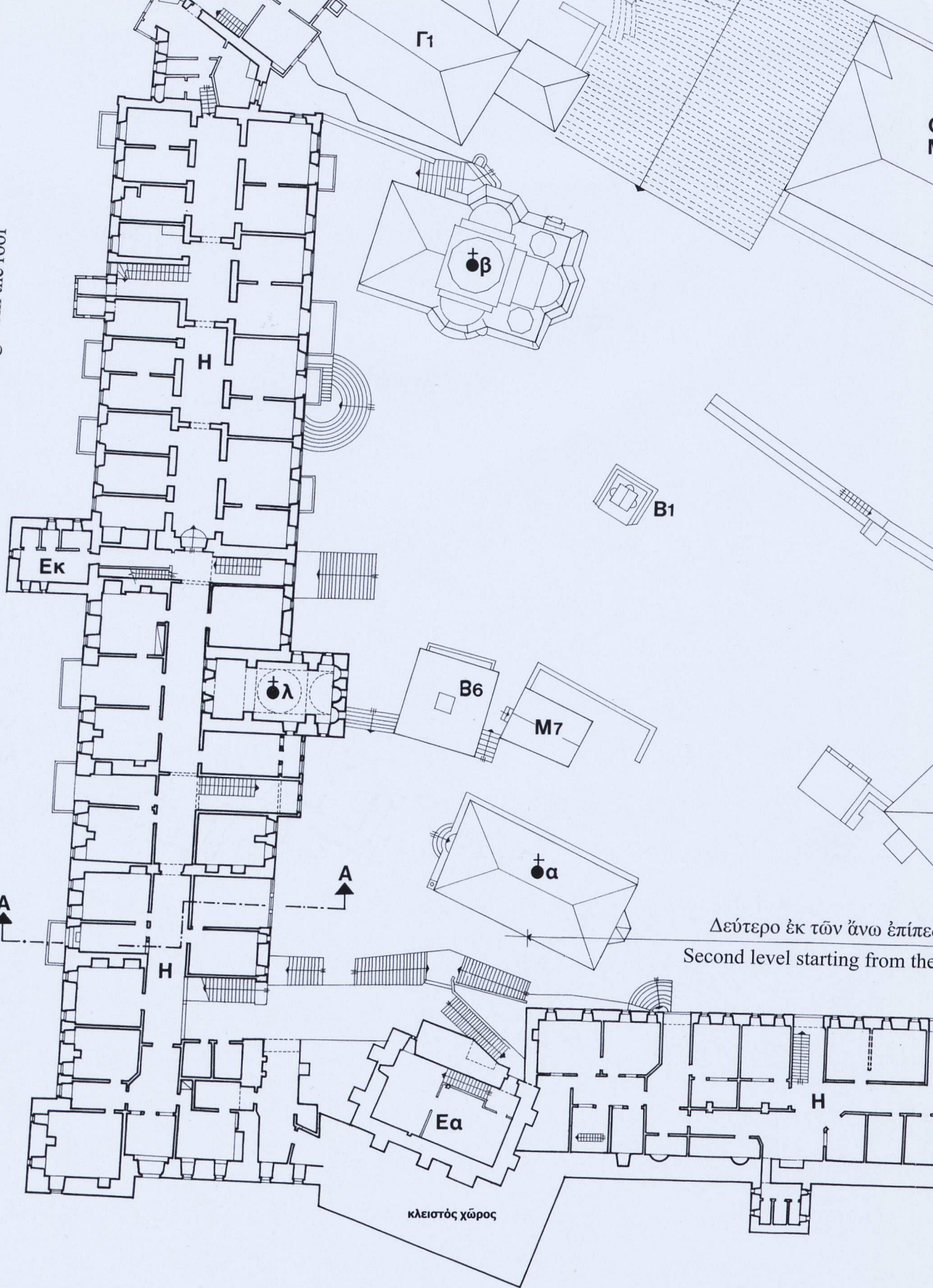

Δεύτερο εκ των άνω επίπεδο
Second level starting from the roof

Α
Πρώτο εκ των άνω επίπεδο
First level starting from the roof

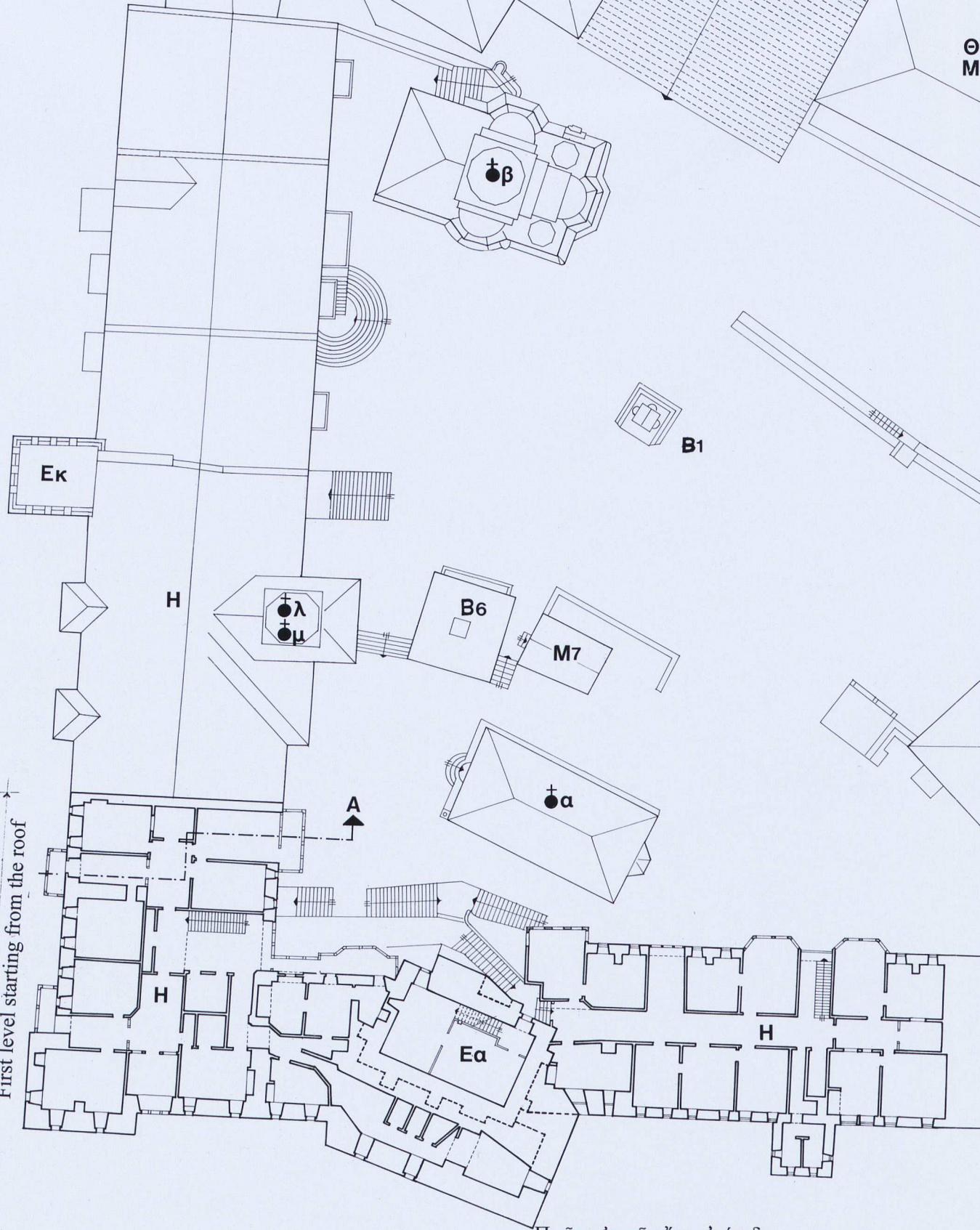

Πρώτο εκ των άνω επίπεδο
First level starting from the roof





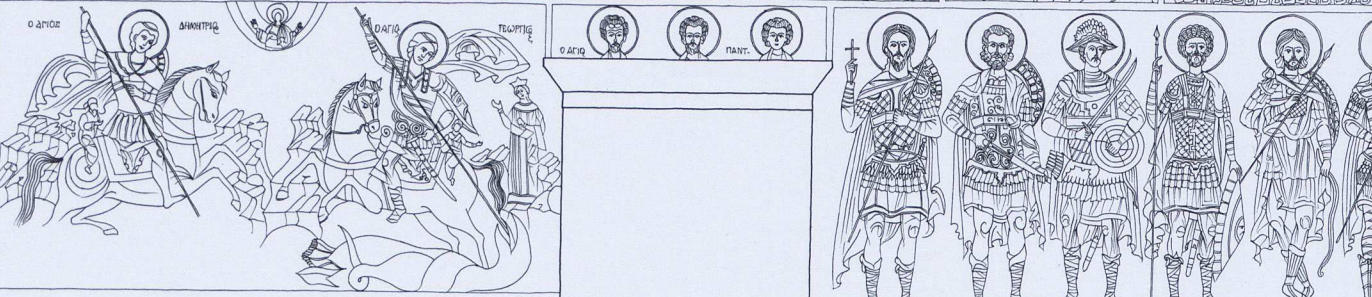
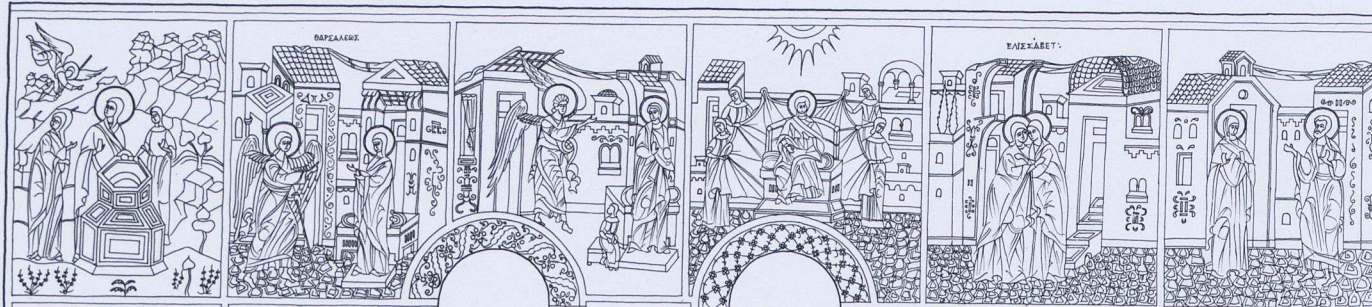

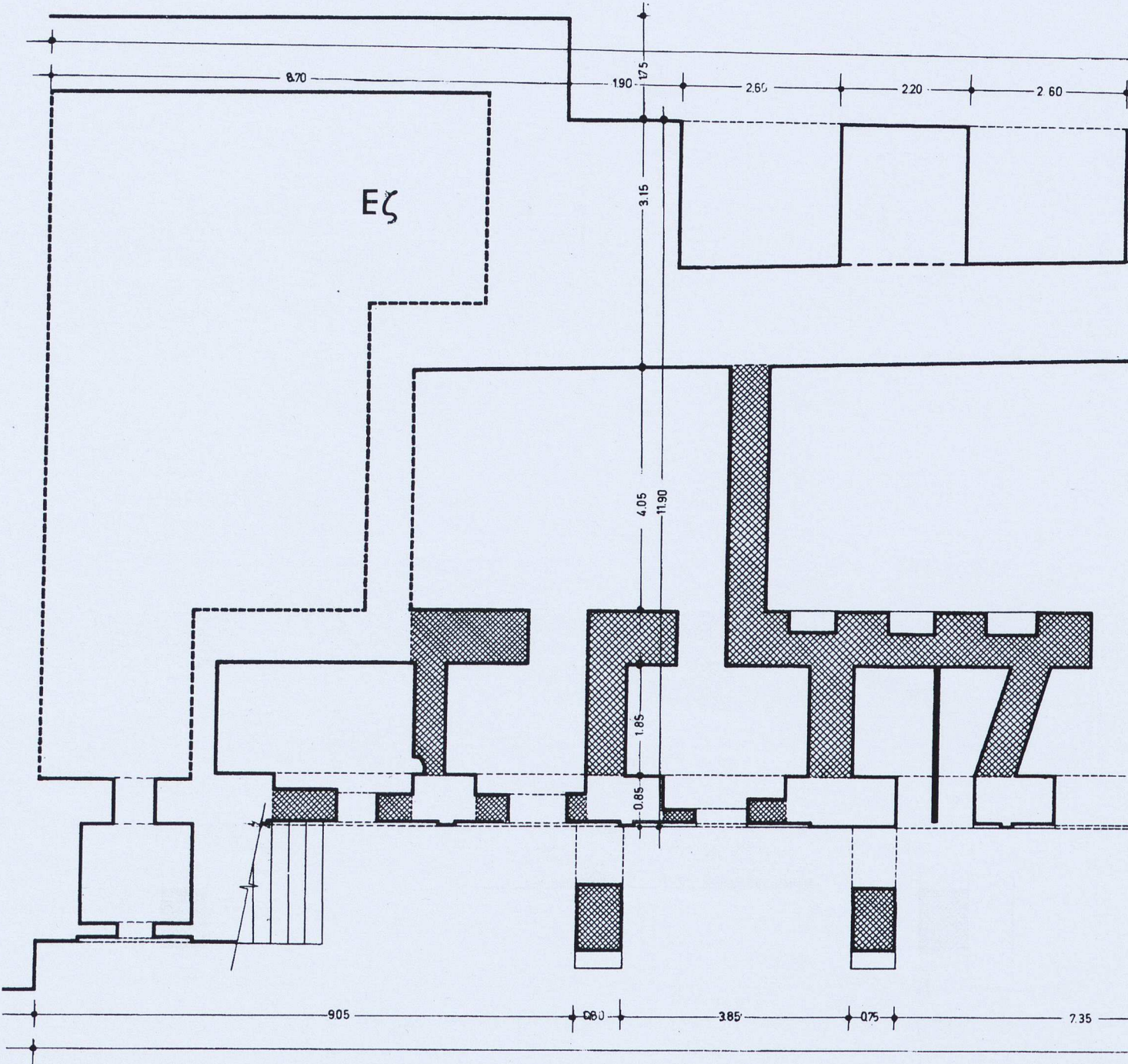

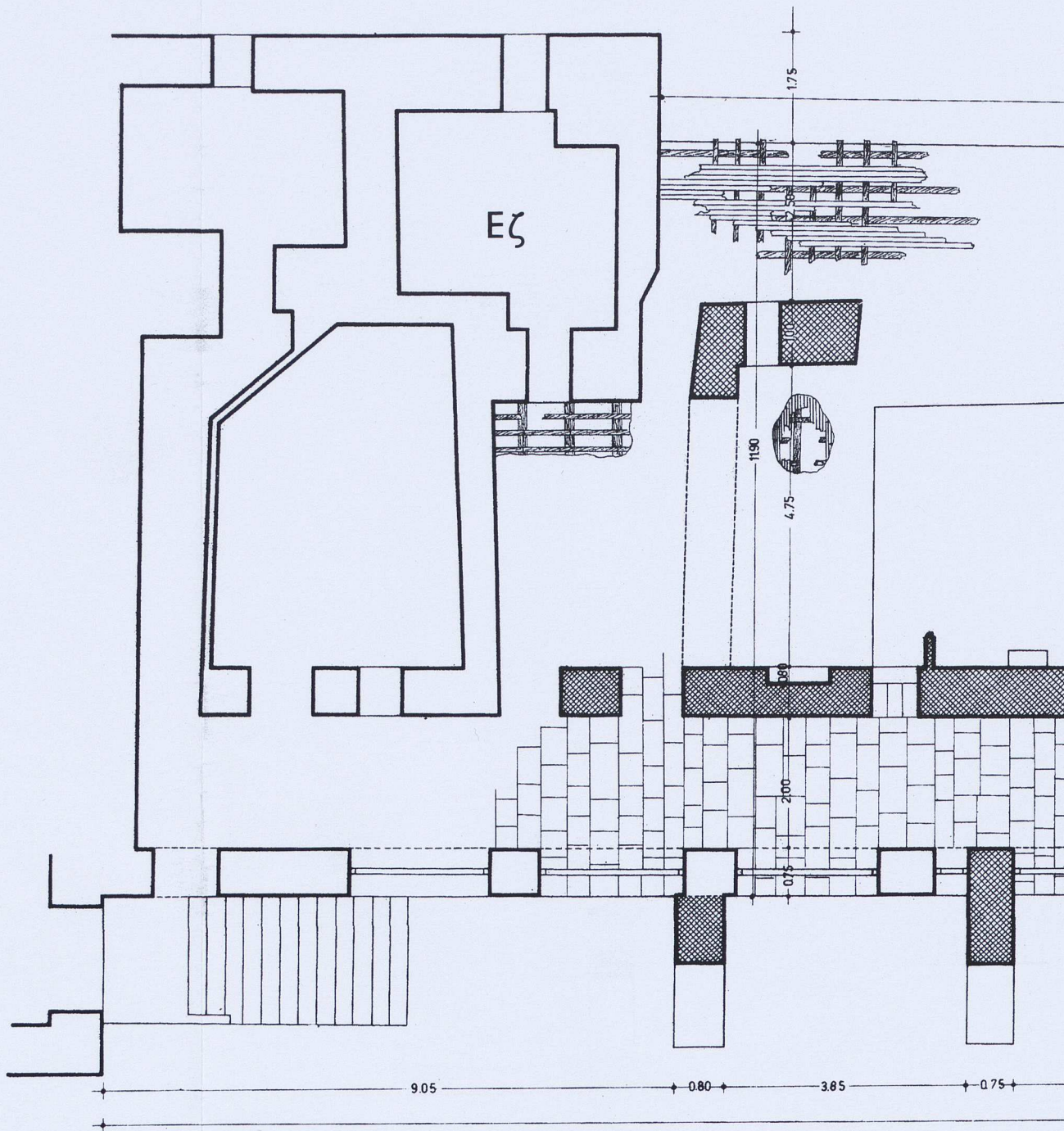

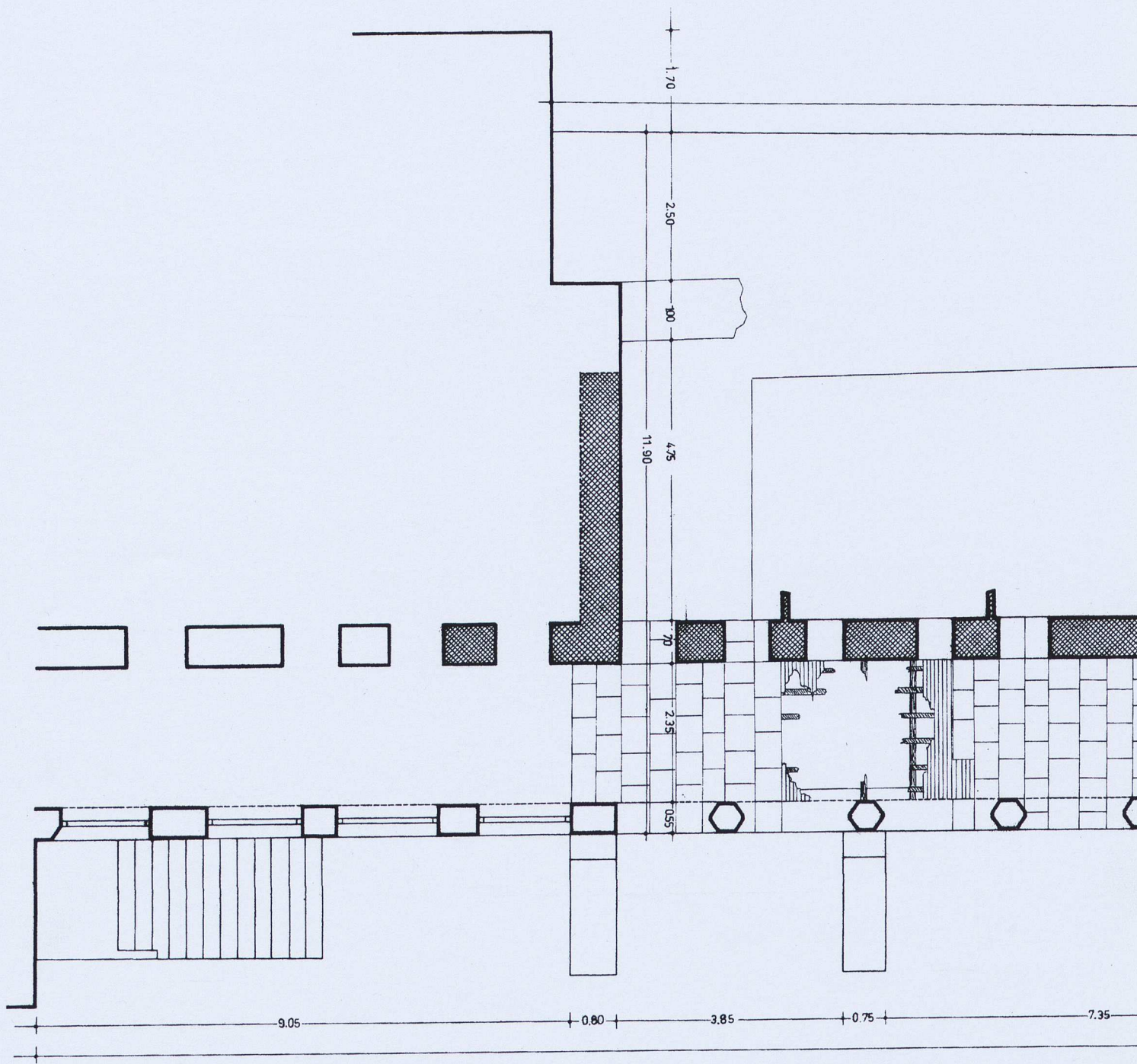

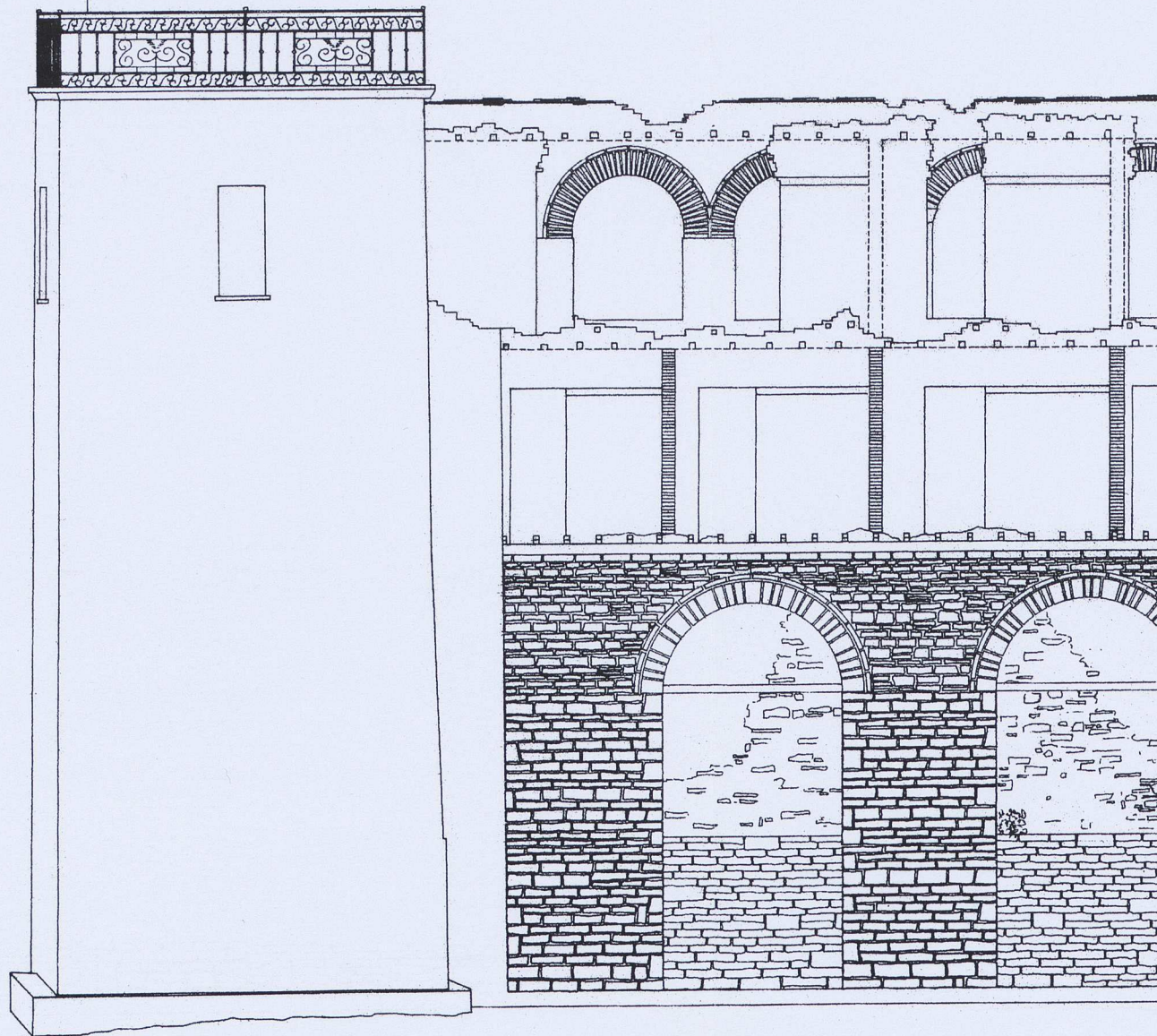

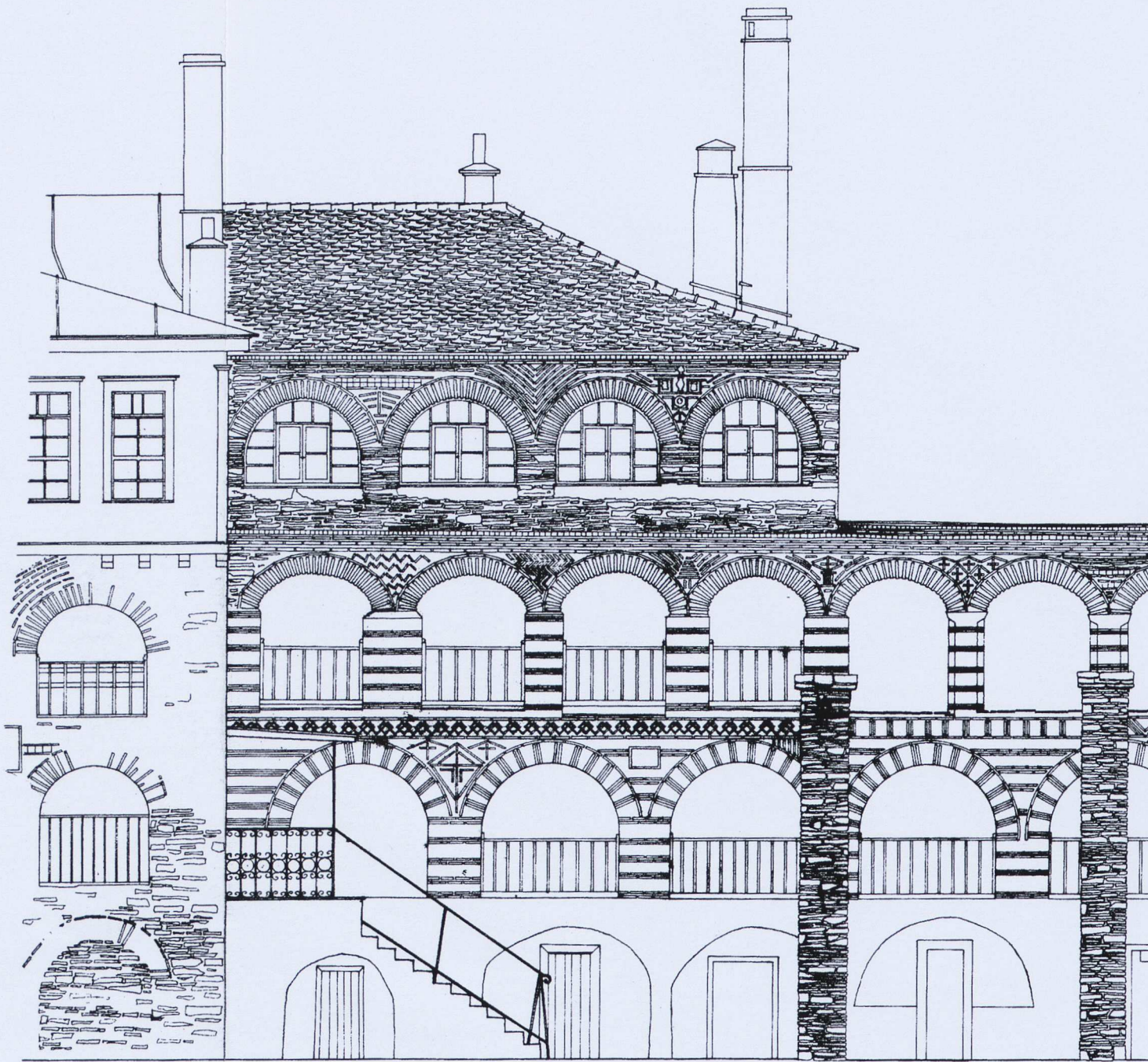

- 1 - 3 Κενά
- 4 Ἀποθήκη πρώην
- 5 Ἀποθήκη πρώην
- 6 Γέρον Φ
- 7 Γέρον Α
- 8 Γέρον Μ
- 9 Γέρον Α
- 10 Γέρον Ε
- 11 Γέρον Ζ
- 12 Γέρον Ν
- 13 Πύργος
- 14 Πύργος

Θάλασσα
Sea - front

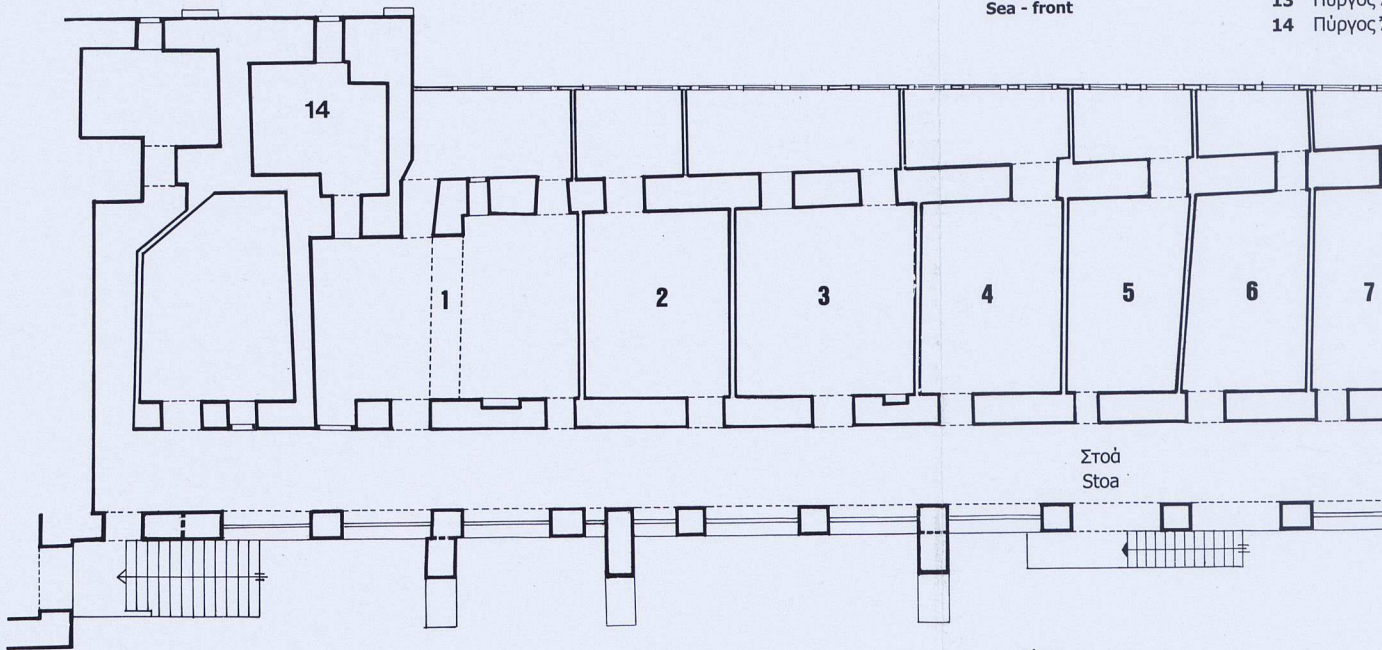

Αύλή
Court-yard

- 1 - 5 Δ
- 6 - 10 Δ
- 11 - 15 Δ
- 16 - 18 Δ
- 19 - 24 ;
- 25 Έ
- 26 Π
- 27 Π

Θάλασσα
Sea - front

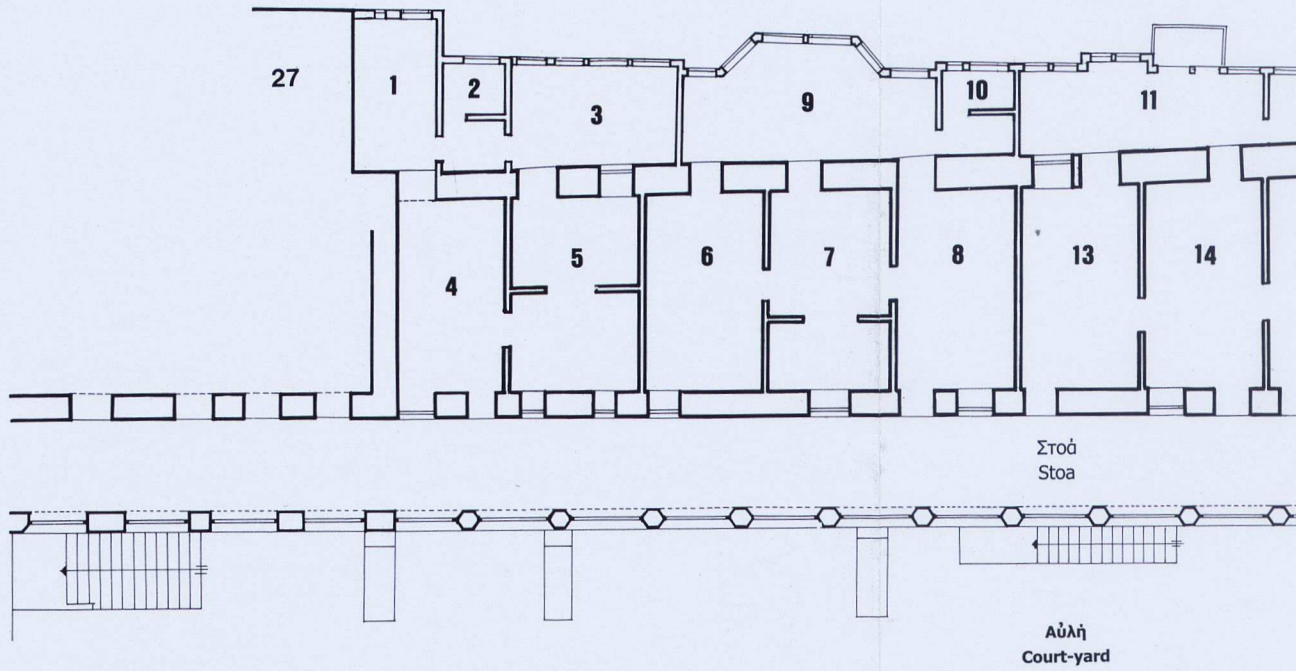

Στόα
Stoa

Αύλη
Court-yard

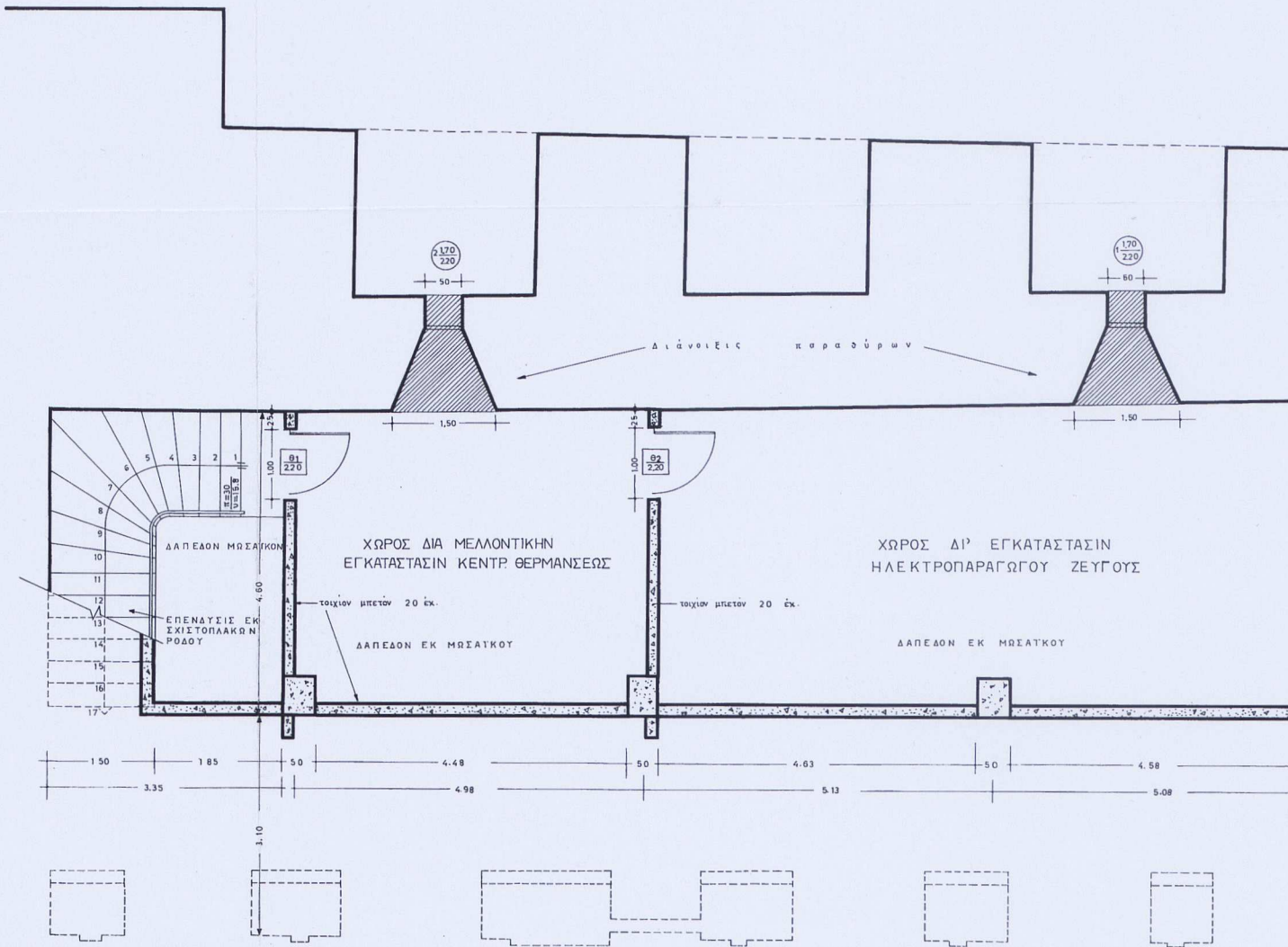

Α Υ Λ Η

ΜΟΝΗ ΒΑΤΟΠΕΔΙΟΥ
 ΠΙΝΑΚΑΣ XVI
 ΚΑΜΜΕΝΗ ΚΟΡΔΑ
 ΚΑΤΟΨΗ ΥΠΟΓΕΙΟΥ
 ΣΧΕΔΙΟ ΑΝΑΣΤΗΛΩΣΕΩΣ
 Κλίμαξ 1:100

MONASTERY OF V
 PLATE XVI
 BURNED WING
 PLAN OF BASEM
 RESTORATION I
 Scale 1:100

Σημ.: Οι κοίτες και τα πράκτα των κομμένων μετρήσει από την ένα κλιμακία της κλιμακίας

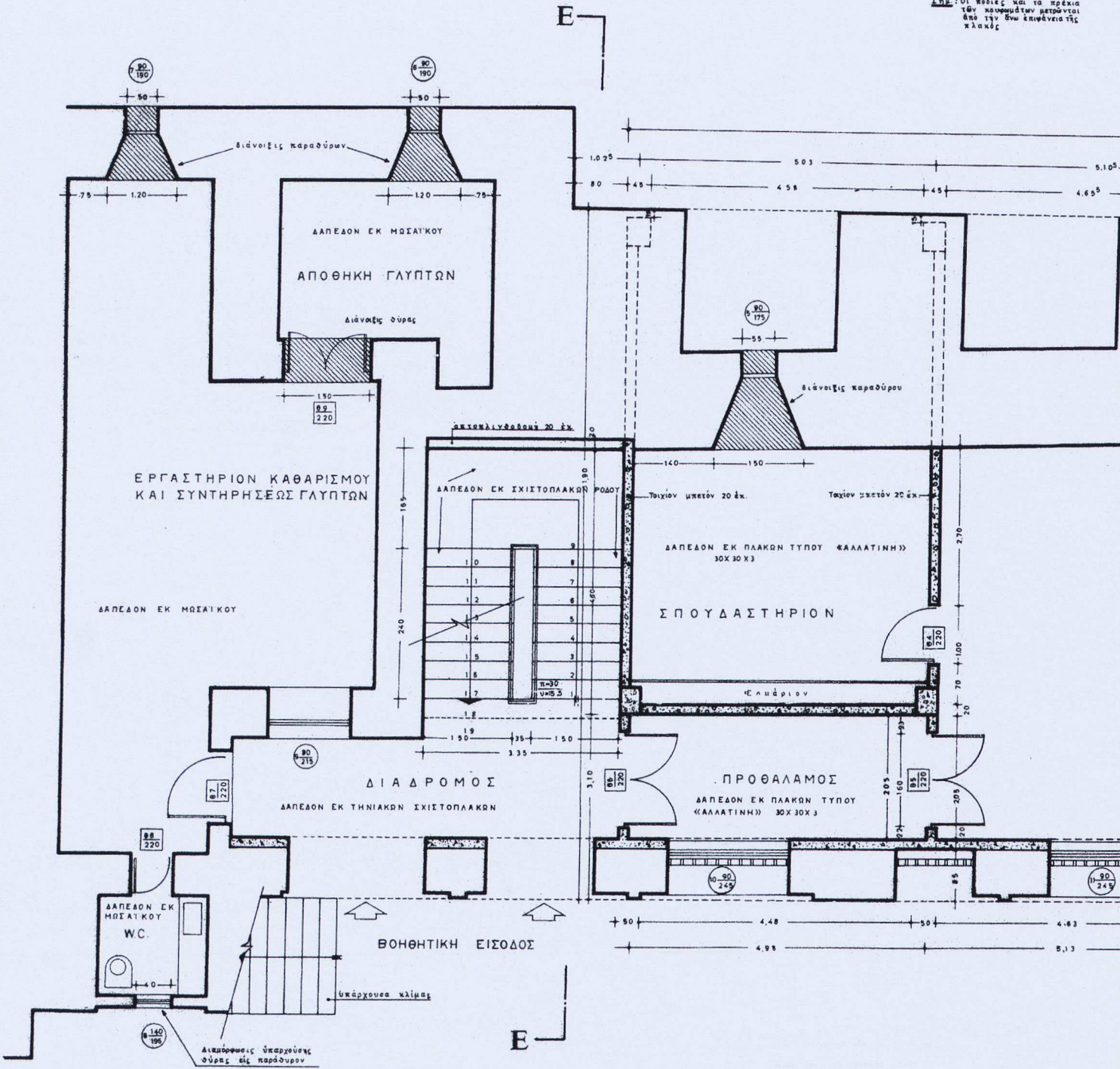

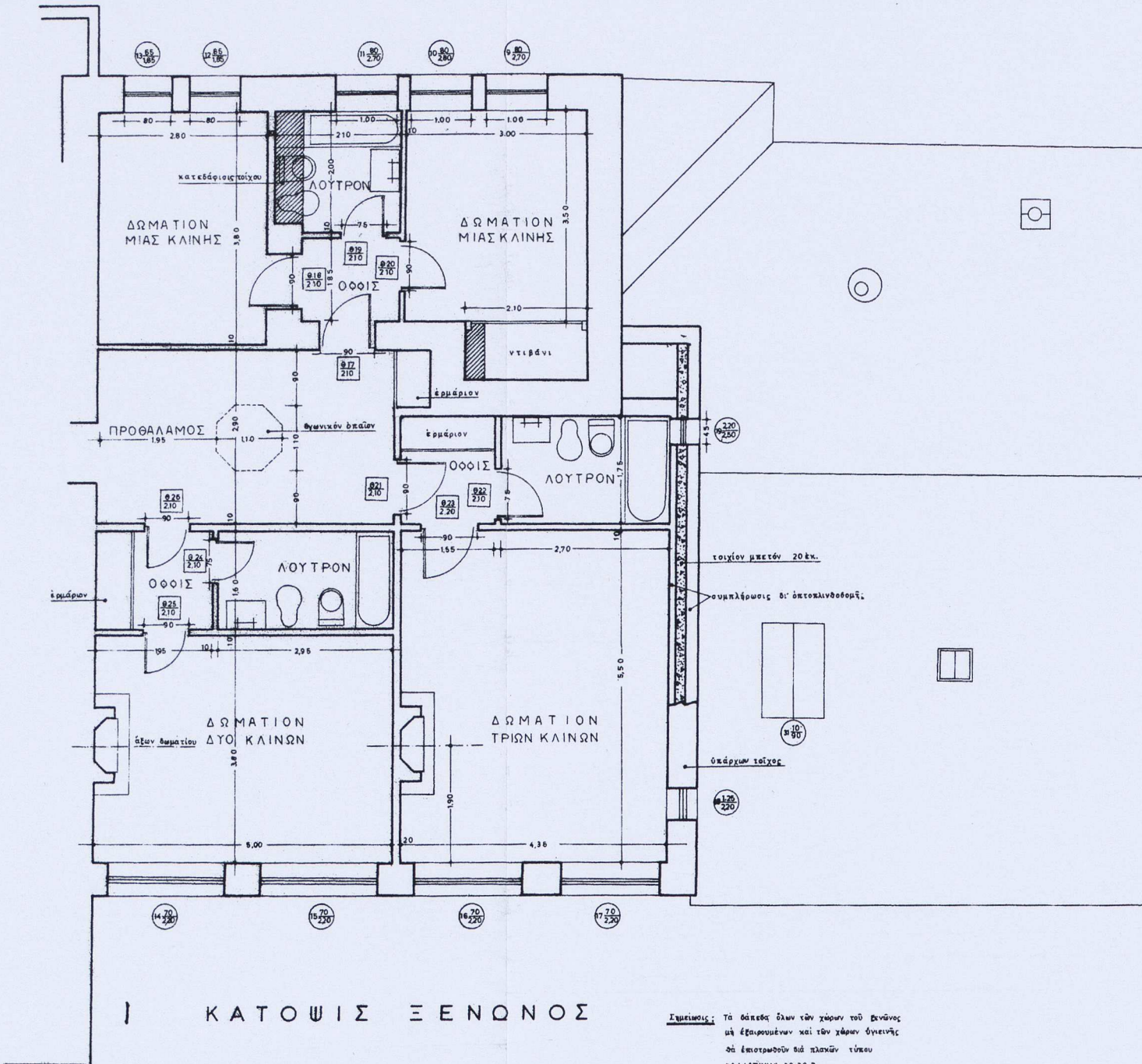

ΚΑΤΟΨΙΣ ΞΕΝΩΝΟΣ

Σημείωσις: Τα όσα είχα όλων των χώρων του βενάνος με εξακουμένον και των χώρων υγιεινής θα επιστραφούν διά πλανών τύπου ΕΛΛΗΝΙΚΗ ΕΡΕΥΝΑ

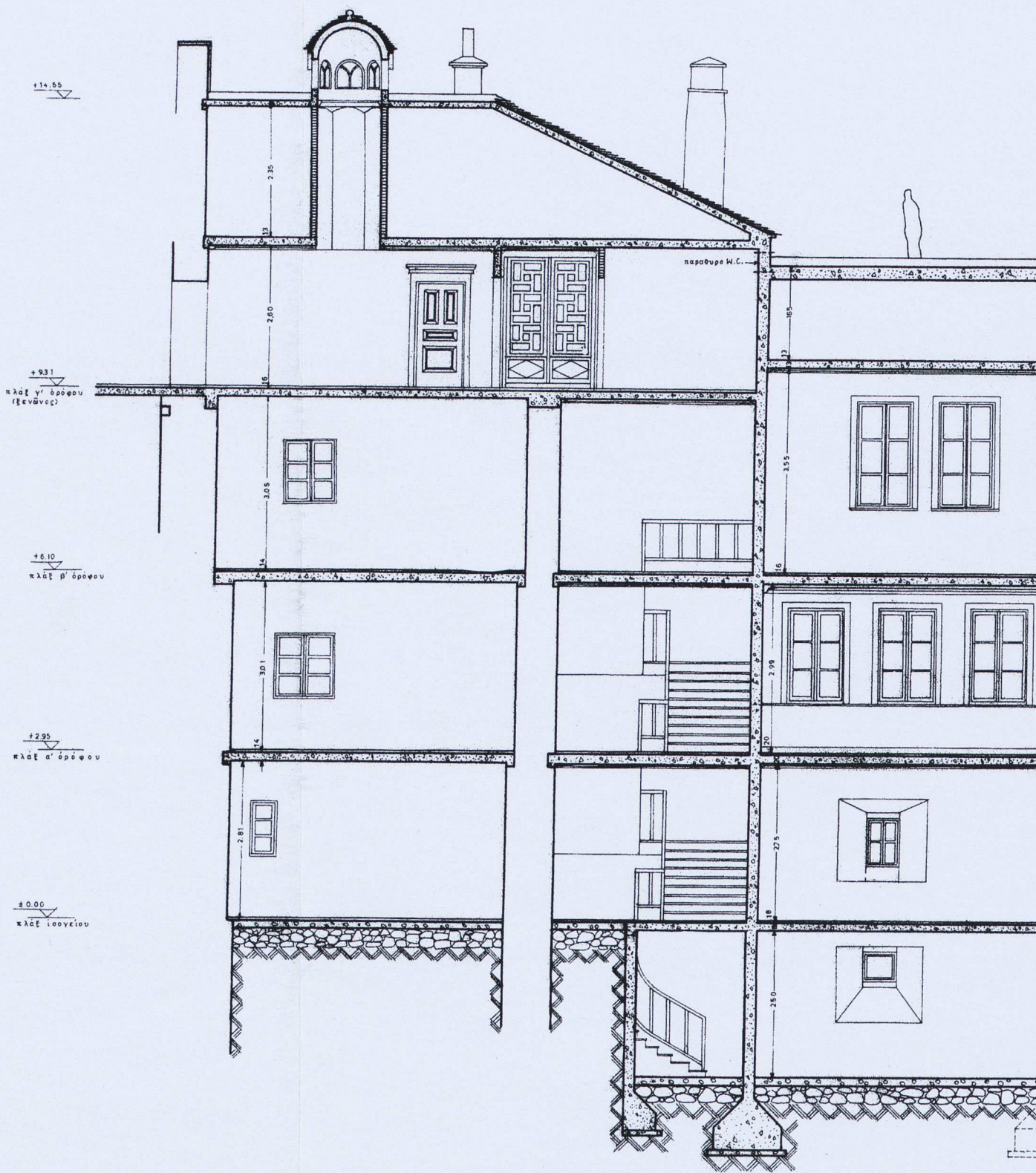

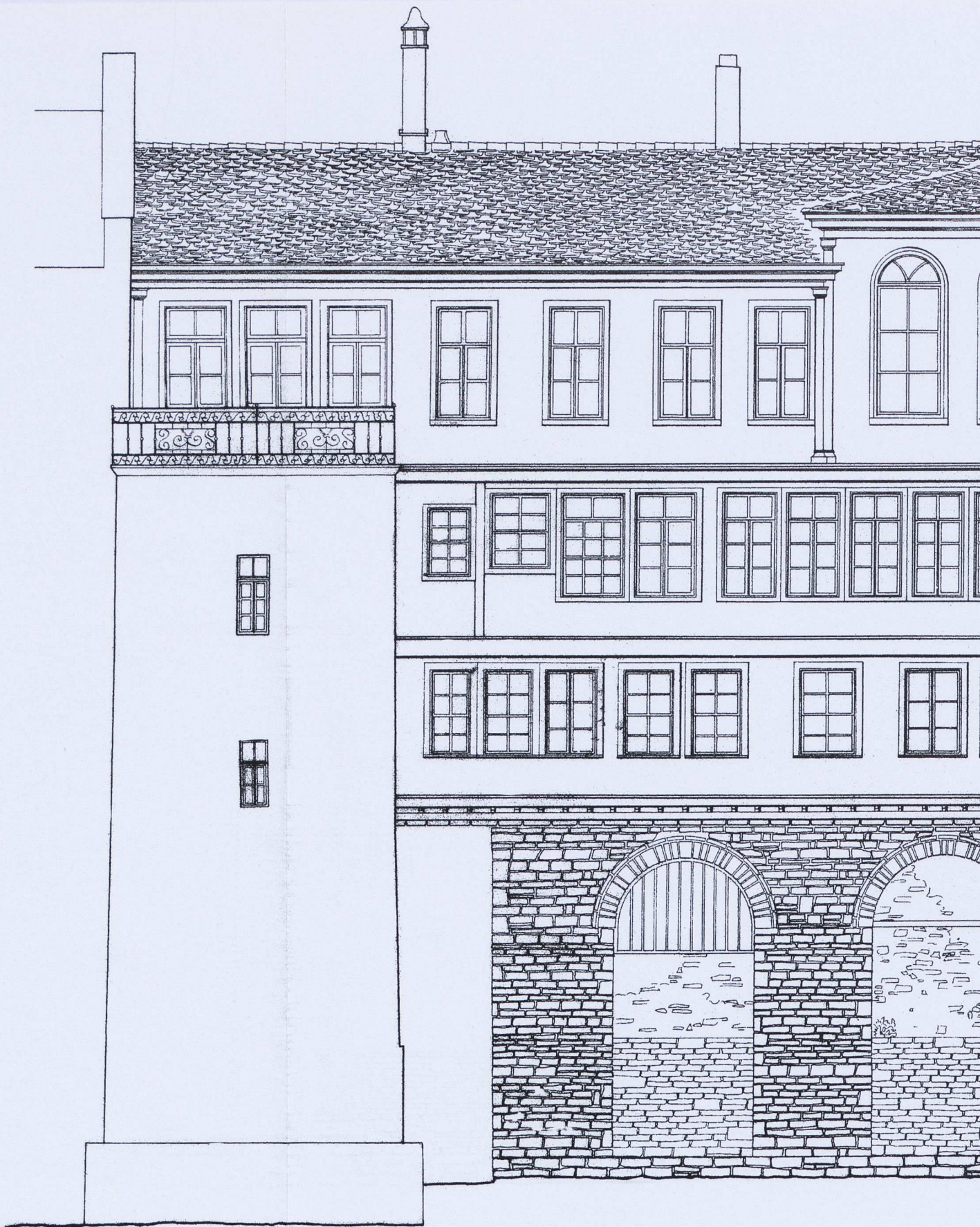

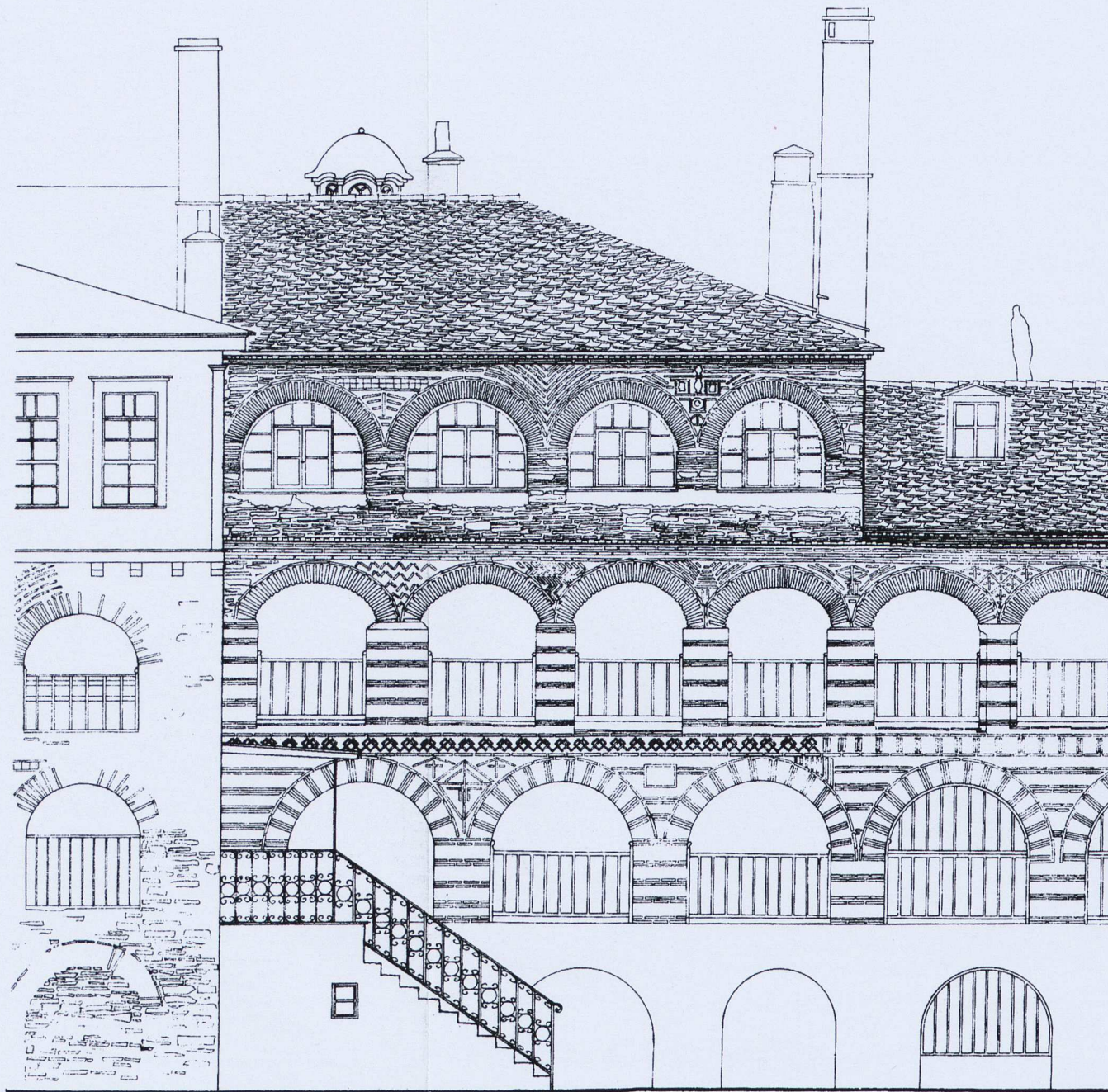

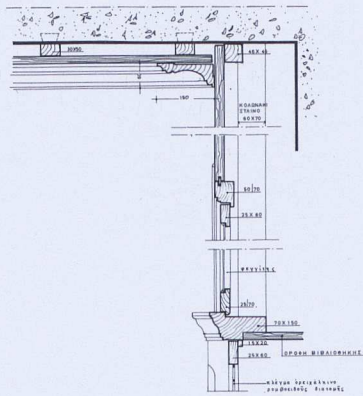

ΤΟΜΗ 5-6
ΚΛΙΜΑΣ 1:5

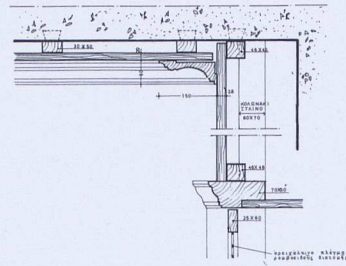

ΤΟΜΗ Υ-Υ
ΚΛΙΜΑΣ 1:5

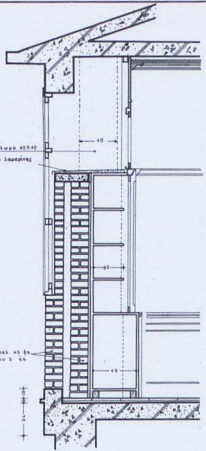

ΤΟΜΗ Α-Α
ΚΛΙΜΑΣ 1:20

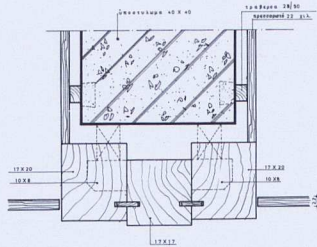

ΛΕΠΤΟΜΕΡΕΙΑ II
ΚΛΙΜΑΣ 1:5

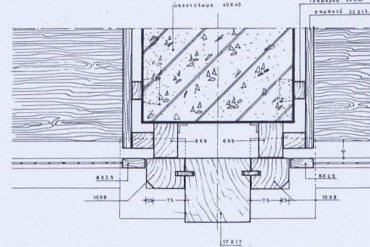

ΛΕΠΤΟΜΕΡΕΙΑ I
ΚΛΙΜΑΣ 1:5

ΚΑΤΩΓΙΣ ΕΙΣ ΤΗΝ
ΣΤΑΘΜΗΝ α-α
ΚΛ 1:20

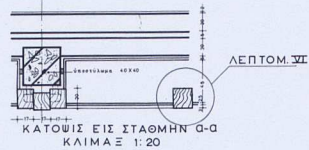

ΛΕΠΤΟΜ. VI

ΚΑΤΩΓΙΣ ΕΙΣ ΣΤΑΘΜΗΝ α-α
ΚΛΙΜΑΣ 1:20

ΚΑΤΩΓΙΣ ΕΙΣ ΤΗΝ
ΣΤΑΘΜΗΝ β-β
ΚΛ 1:20

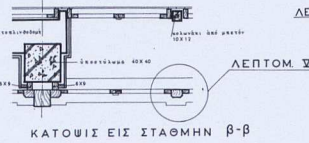

ΛΕΠΤΟΜ. VII

ΚΑΤΩΓΙΣ ΕΙΣ ΣΤΑΘΜΗΝ β-β

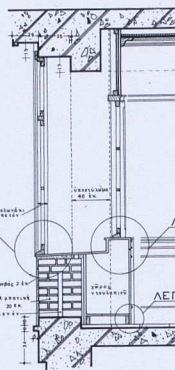

ΤΟΜΗ Β-Β
ΚΛΙΜΑΣ 1:20

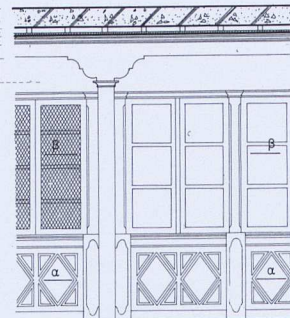

ΩΓΙΣ ΠΑΡΑΘΥΡΩΝ ΕΙΣ ΤΗΝ
ΘΕΣΗΝ Β
ΚΛ. 1:20

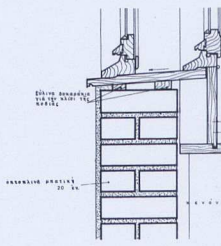

ΛΕΠΤΟΜΕΡΕΙΑ
ΚΛΙΜΑΣ 1:5

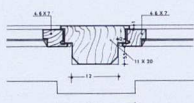

ΛΕΠΤΟΜΕΡΕΙΑ VII
ΚΛΙΜΑΣ 1:5

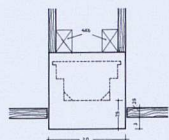

ΛΕΠΤΟΜΕΡΕΙΑ VI
ΚΛΙΜΑΣ 1:5

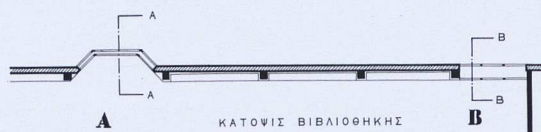

ΚΑΤΩΓΙΣ ΒΙΒΛΙΟΘΗΚΗΣ
ΔΕΙΚΝΟΥΣΑ ΤΗΝ ΘΕΣΗΝ ΤΩΝ ΠΑΡΑΘΥΡΩΝ
ΚΛ. 1:100

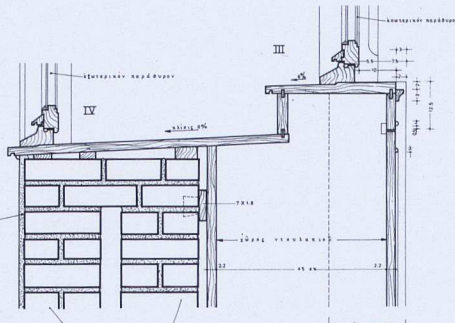

ΛΕΠΤΟΜΕΡΕΙΑ ΠΟΔΙΑΣ ΠΑΡΑΘΥΡΩΝ
ΕΙΣ ΤΗΝ ΘΕΣΗΝ Β ΚΛ. 1:5

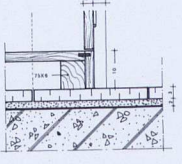

ΛΕΠΤΟΜΕΡΕΙΑ V
ΚΛΙΜΑΣ 1:5

ΠΡΟΣΕΙΧΗ: Όσοι οι θύρακι είναι, κατασκευάζονται με
εξωτερική επένδυση, όπως και οι θύρακι
από το εσωτερικό (από το εσωτερικό) όπως και οι θύρακι
και κατασκευάζονται με εξωτερική
επένδυση.

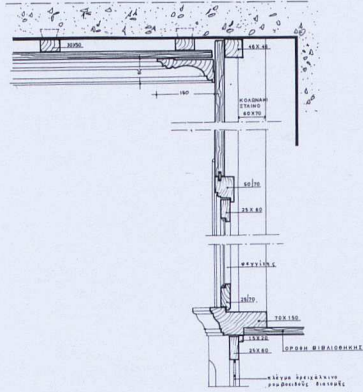

ΤΟΜΗ δ-δ
ΚΛΙΜΑΣ 1:5

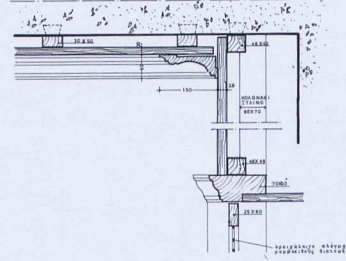

ΤΟΜΗ γ-γ
ΚΛΙΜΑΣ 1:5

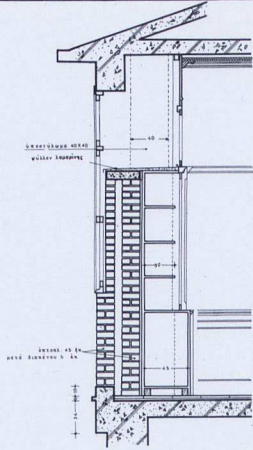

ΤΟΜΗ Α-Α
ΚΛΙΜΑΣ 1:20

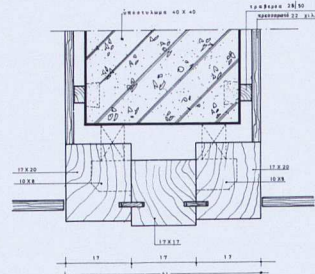

ΛΕΠΤΟΜΕΡΕΙΑ II
ΚΛΙΜΑΣ 1:5

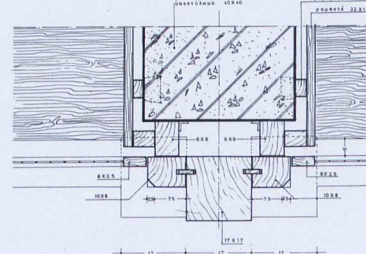

ΛΕΠΤΟΜΕΡΕΙΑ I
ΚΛΙΜΑΣ 1:5

ΚΑΤΩΙΣ ΕΙΣ ΤΗΝ
ΣΤΑΘΜΗΝ α-α
ΚΛ. 1:20

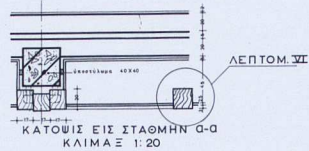

ΛΕΠΤΟΜ. VI

ΚΑΤΩΙΣ ΕΙΣ ΣΤΑΘΜΗΝ α-α
ΚΛΙΜΑΣ 1:20

ΚΑΤΩΙΣ ΕΙΣ ΤΗΝ
ΣΤΑΘΜΗΝ β-β
ΚΛ. 1:20

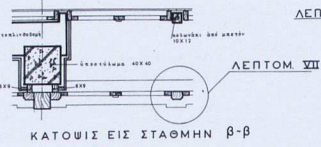

ΛΕΠΤΟΜ. VII

ΚΑΤΩΙΣ ΕΙΣ ΣΤΑΘΜΗΝ β-β

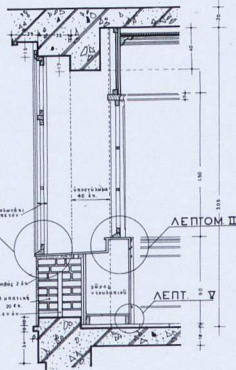

ΛΕΠΤΟΜ. IV

ΛΕΠΤΟΜ. III

ΤΟΜΗ β-β
ΚΛΙΜΑΣ 1:20

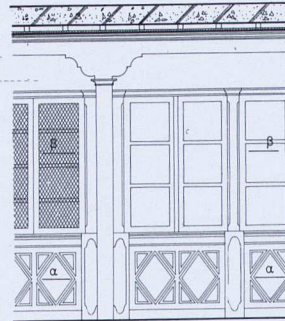

ΩΦΙΣ ΠΑΡΑΘΥΡΩΝ ΕΙΣ ΤΗΝ
ΘΕΣΙΝ Β
ΚΛ. 1:20

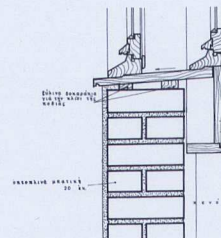

ΛΕΠΤΟΜΕΡΕΙΑ
ΚΛΙΜΑΣ 1:5

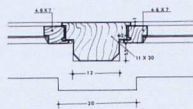

ΛΕΠΤΟΜΕΡΕΙΑ VIII
ΚΛΙΜΑΣ 1:5

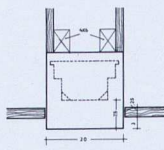

ΛΕΠΤΟΜΕΡΕΙΑ V
ΚΛΙΜΑΣ 1:5



ΚΑΤΩΙΣ ΒΙΒΛΙΟΘΗΚΗΣ
ΔΕΙΚΝΟΥΣΑ ΤΗΝ ΘΕΣΙΝ ΤΩΝ ΠΑΡΑΘΥΡΩΝ
ΚΛ. 1:100

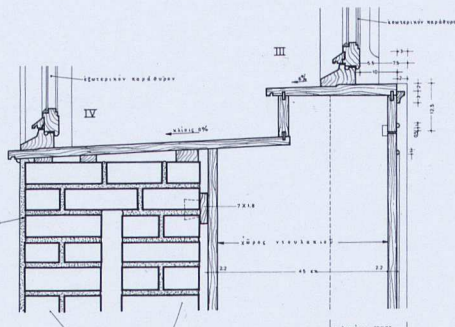

ΛΕΠΤΟΜΕΡΕΙΑ ΠΟΔΙΑΣ ΠΑΡΑΘΥΡΩΝ
ΕΙΣ ΤΗΝ ΘΕΣΙΝ Β
ΚΛ. 1:5

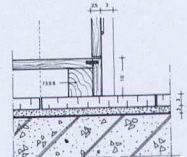

ΛΕΠΤΟΜΕΡΕΙΑ V
ΚΛΙΜΑΣ 1:5

ΣΗΜΕΙΩΣΗ: Όλα οι διαστάσεις δίνονται σε μέτρα εκτός εάν αναφέρεται διαφορετικά. Οι διαστάσεις δίνονται με δεκαδικά ψηφία μέχρι το δεύτερο δεκαδικό ψηφίο. Οι διαστάσεις δίνονται με δεκαδικά ψηφία μέχρι το δεύτερο δεκαδικό ψηφίο.

