ΤΥΡΟΛΟΗΣ ΜΕΛΕΤΙΟΣ 1840—1848

(Δράμας)

Μ. Ι. Γεδεών: Πατριαρχικαί Εφημερίδες. Αθήναι 1937.

Κατόπιν αὐτοῦ σημειῶ τὸν **Μελέτιον** τὸν κατὰ κόσμον Σταραβέρον (1852—61), ἄτακτον μὲν καὶ σπάταλον ἐν τῇ διαχειρίσει καὶ τῶν κοινῶν καὶ τῶν ἰδίων, ὀλίγον δ' ἀφιλαδέλφως κριθέντα ὑπὸ τοῦ πα-

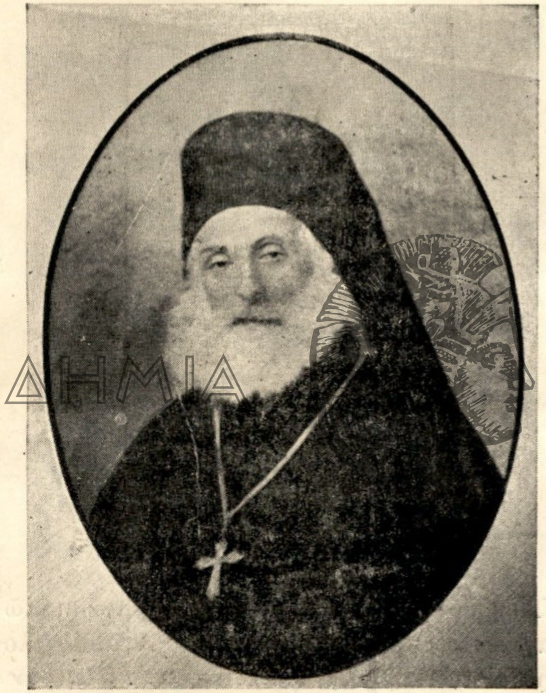

ΜΕΛΕΤΙΟΣ Ο ΔΡΑΜΑΣ

τριάρχου Ἰωακεὶμ Β΄ ἀναξίως τῆς περιαδομένης αὐτοῦ συνέσεως. Ἐπαύθη ὁ Μελέτιος καί, βεβαιωθεὶς ἐπικειμένην σύλληψιν καὶ ἐξορίαν αὐτοῦ, προσέφυγεν εἰς τὴν Δυτικὴν Ἐκκλησίαν· ἐγένετο δὲ

ΑΚΑΔΗΜΙΑ ΑΘΗΝΩΝ

ΤΥΡΟΛΟΗΣ ΜΕΛΕΤΙΟΣ 1840-1848

(Δράμας)

Κατόπιν αὐτοῦ σημειῶ τὸν **Μελέτιον** τὸν κατὰ κόσμον Σταραβέρον (1852—61), ἄτακτον μὲν καὶ σπάταλον ἐν τῇ διαχειρίσει καὶ τῶν κοινῶν καὶ τῶν ἰδίων, ὀλίγον δ' ἀφιλαδέλφως κριθέντα ὑπὸ τοῦ πα-

Μ. Ι. Γεδεών: «Πατριαρχικαὶ Ἐφημερίδες» Ἀθῆναι 1937.

ΜΕΛΕΤΙΟΣ Ο ΔΡΑΜΑΣ

τριάρχου Ἰωακεὶμ Β' ἀναξίως τῆς περιαδομένης αὐτοῦ συνέσεως. Ἐπαύθη ὁ Μελέτιος καί, βεβαιωθεὶς ἐπικειμένην σύλληψιν καὶ ἐξορίαν αὐτοῦ, προσέφυγεν εἰς τὴν Δυτικὴν Ἐκκλησίαν· ἐγένετο δὲ

ΑΚΑΔΗΜΙΑ ΑΘΗΝΩΝ